

# 春節檢疫專案： 居家檢疫關懷作業

111年1月11日



# 簡報大綱

- 一、春節檢疫專案:居家檢疫關懷作業
- 二、協助採檢及派車流程
- 三、三方會同事前訪查

# 春節居家檢疫關懷-關護包/物資包

◆返國之居家檢疫者入住防疫旅館後，由各區公所里幹事發送關護包(市長叮嚀、體溫計、口罩、衛教宣導等)及物資包(口糧、飲品等)。



# 春節居家檢疫關懷-關懷重點

◆為服務返國之居家檢疫者，動員各區公所業務主管及里幹事等計約432人，辦理健康追蹤關懷，於春節期間排定輪值人員持續關懷、通知PCR採檢和結果、追蹤快篩結果、申請防疫計程車及進行事前及必要訪查。

◆里幹事同仁針對居家檢疫者關懷重點：

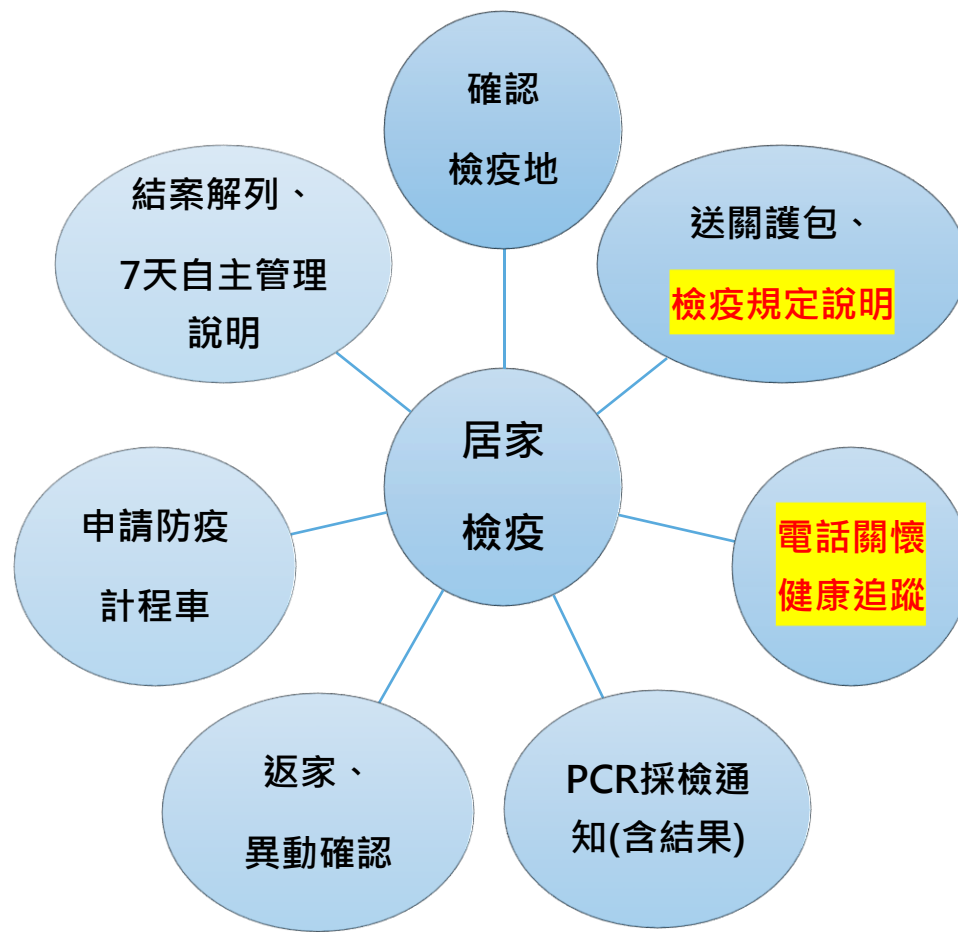

# 春節居家檢疫里幹事關懷1

## ◆ A方案(14+0+7) 民政體系辦理事項：

### A方案

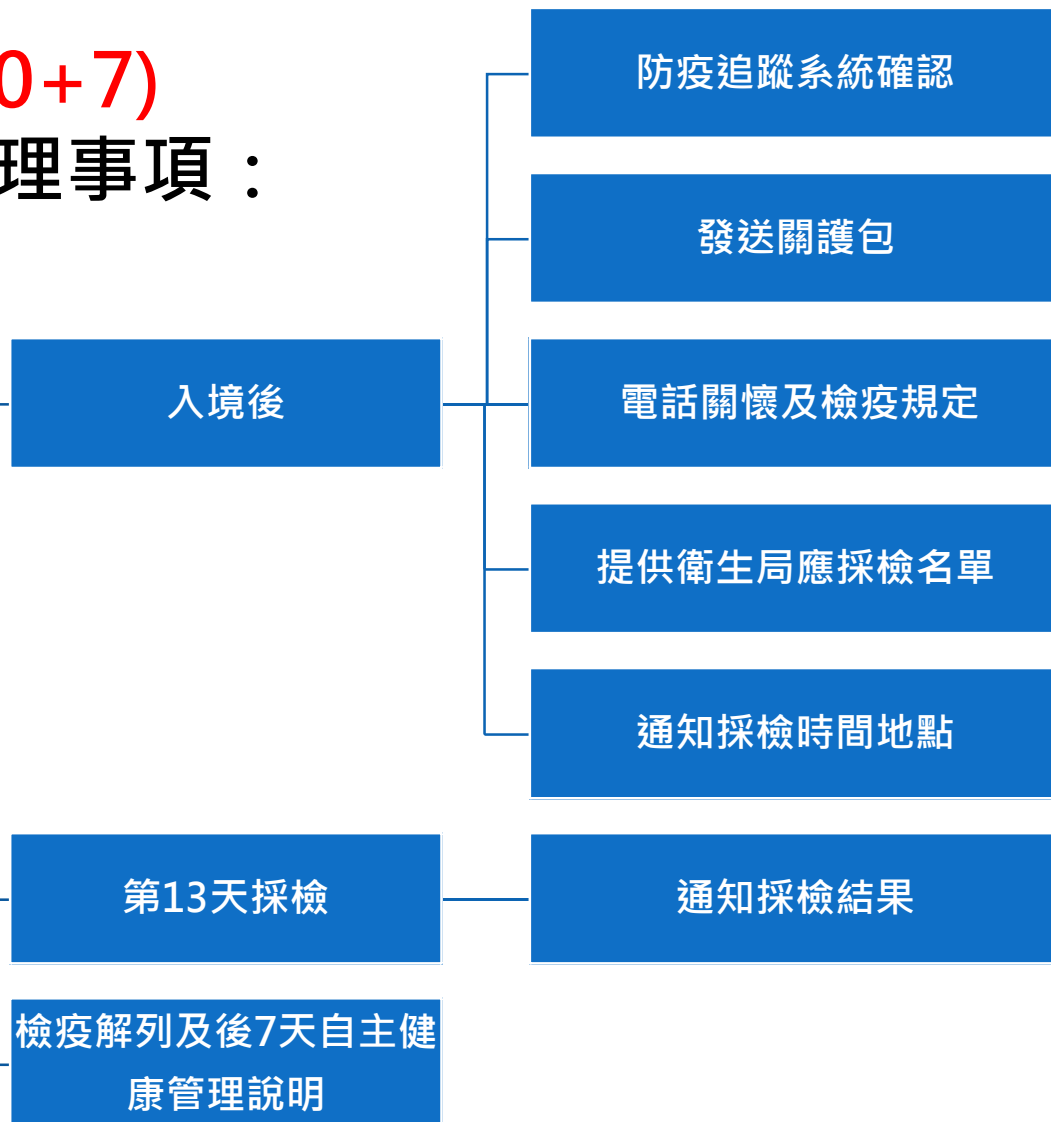

# 春節居家檢疫里幹事關懷2

## ◆ B方案(10+4+7) 民政體系辦理事項：

### B方案

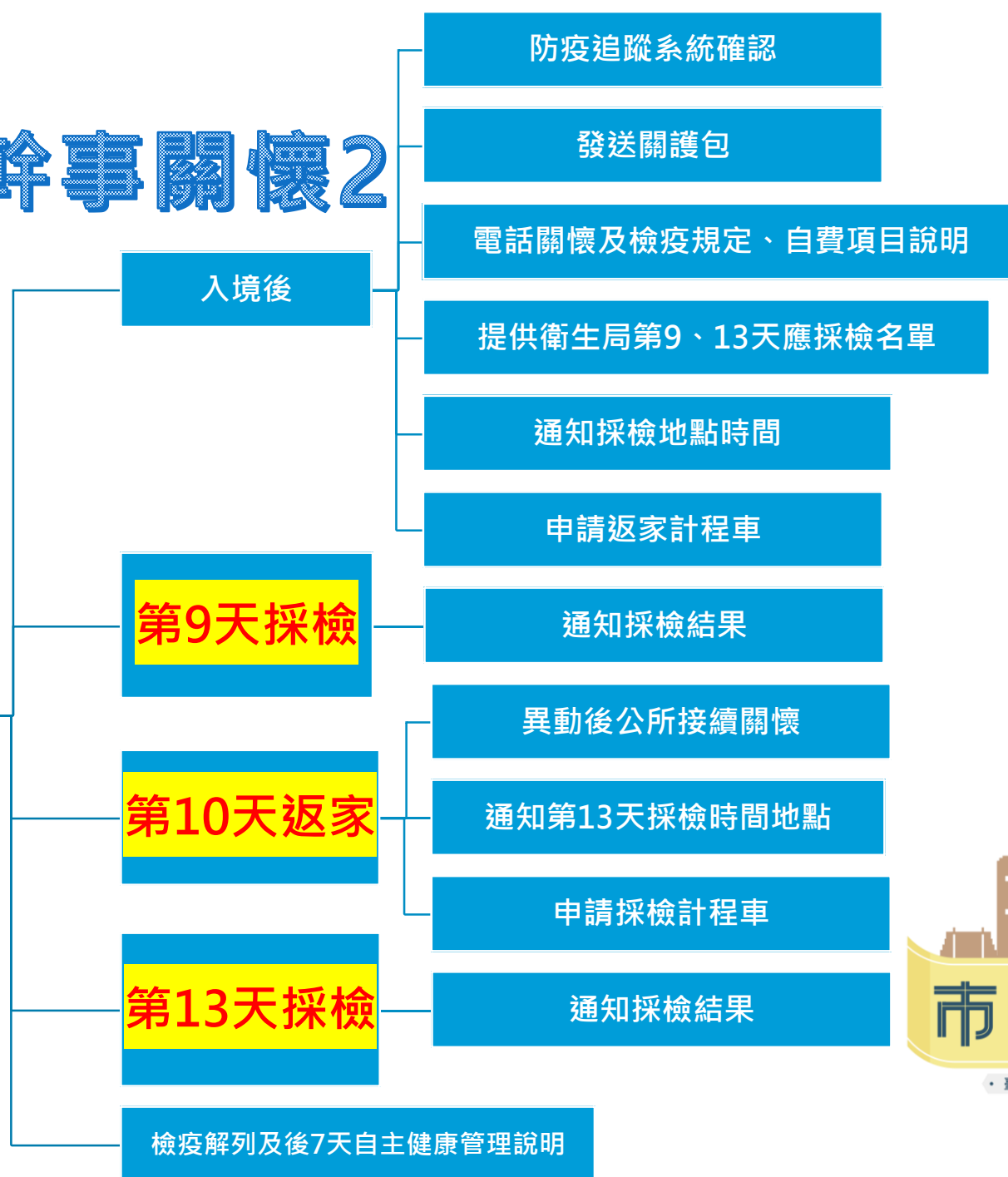



# 春節居家檢疫里幹事關懷3

## ◆ C方案(7+7+7) 民政體系辦理事項：

### C方案

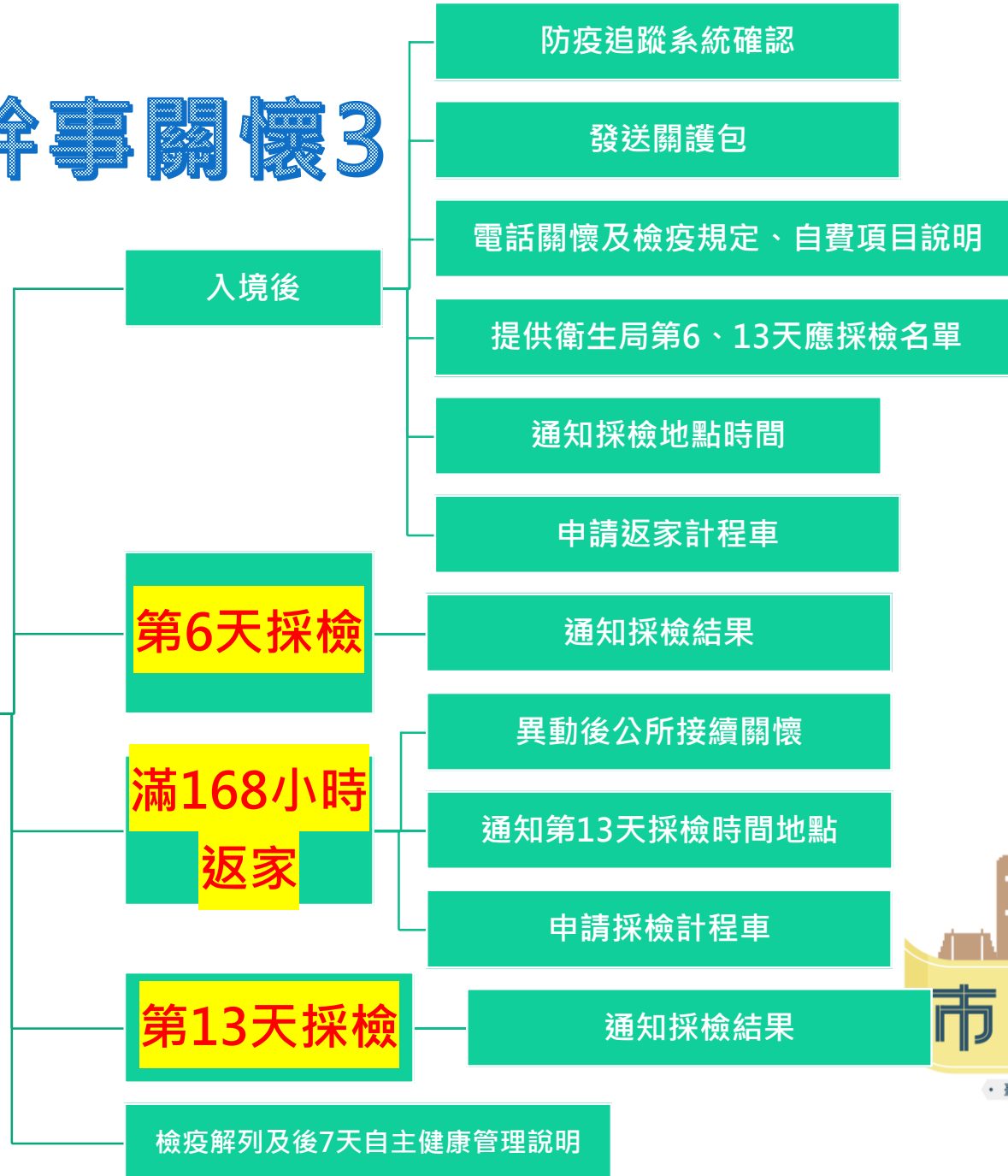

# 春節居家檢疫關懷4-採檢流程

## ◆ 本局及各區公所協助PCR採檢流程：

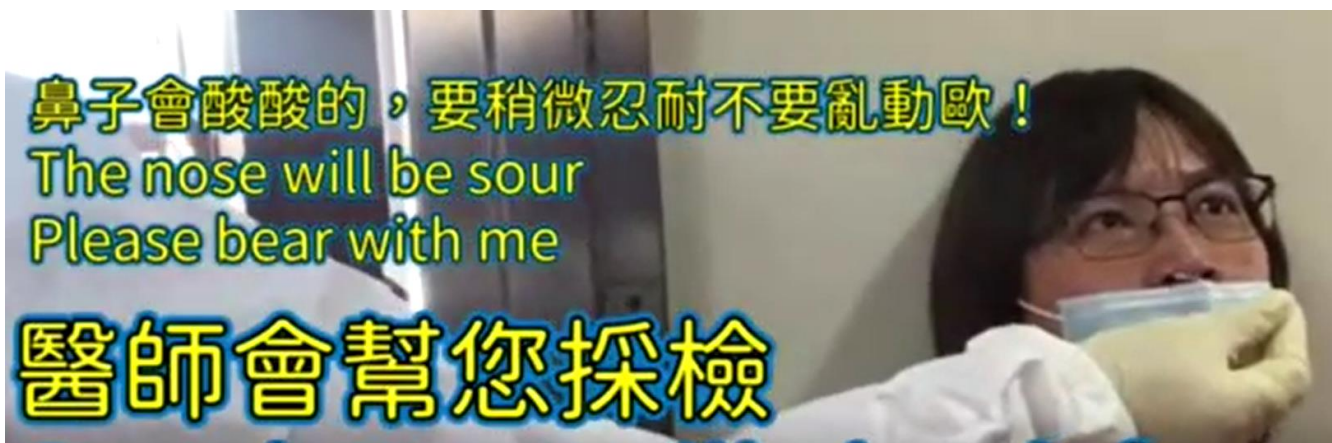
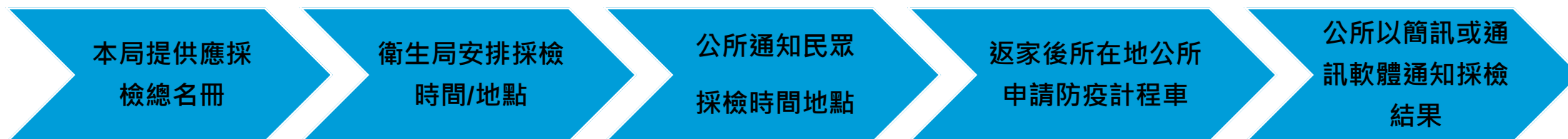



# 春節居家檢疫關懷5-派車流程

## ◆申請防疫計程車流程：

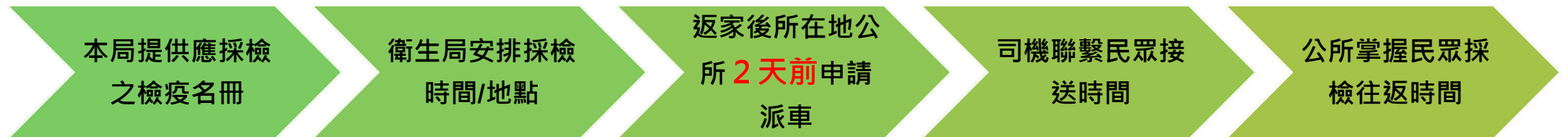

防疫計程車內裝



防疫計程車外觀

# 春節居家檢疫關懷6

## ▲採檢結果通知：

- **除7+7方案返家前採檢結果當天通知外**，餘依返家及解列前規定時間通知辦理。
- 運用簡訊或通訊軟體文字通知民眾結果。

您的PCR檢測結果為陰性，提醒您檢疫結束(○月○日 00:00)後，須進行自主健康管理7天，且避免非必要性外出。

自主健康管理期間，疾管署會傳健康關懷簡訊給您，請協助回傳，另外出時務必配戴口罩，有症狀者不可搭乘大眾交通工具，後續身體若有不適或需評估就醫，請撥打1922或臺中市衛生局0928-912578由醫護人員給予建議。

# 春節居家檢疫關懷7

- ▶ 春節專案截至111年1月10日止，民政體系關懷人數達6,600人，A方案約有2,525人、B方案約有856人、C方案約有3,219人。

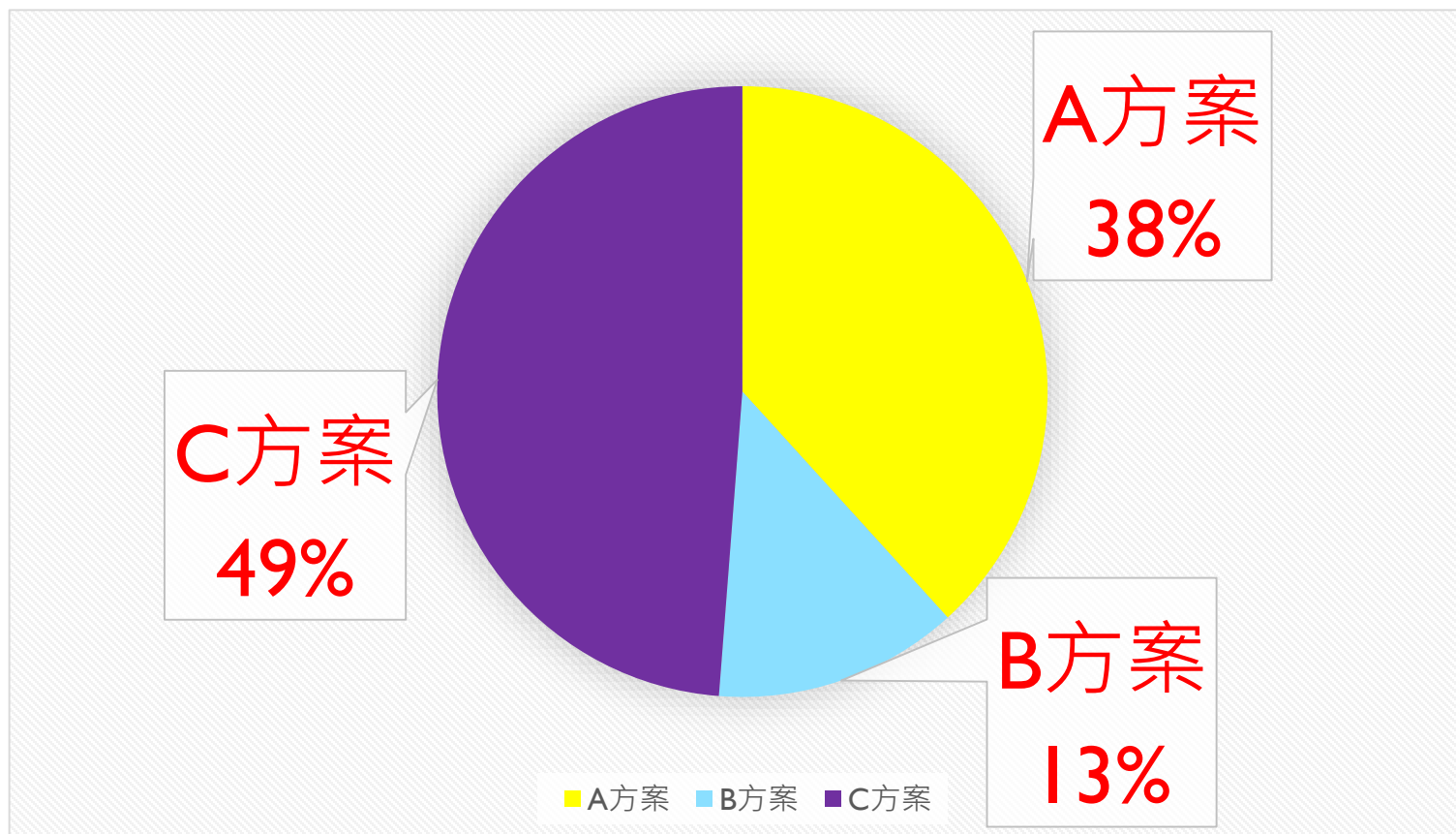

# 事前查訪1 - 民警衛政共訪

- 以選擇「10+4」或「7+7」方案在家檢疫者為本市事前全面訪查對象。
- 訪查時偕同民政、警政、衛政三單位共訪，並提供居家檢疫及同住家人注意事項宣導圖卡。
- 各區公所指定專人督導事前訪查，並於12/15起每日(含假日)回報前日訪查戶數，截至111年1月9日止選擇B/C方案約3,885件，公所已訪查2,880件(約7成4)，餘案將於居檢者返家前完成訪查，另160件不符二階段返家規定者(約5.5%)，已輔導民眾入住防疫旅館或申請集中檢疫。



南屯區公所會同三方事前訪查



西區區公所會同三方事前訪查

# 事前查訪2 - 民警衛政共同訪查

1. 事前訪查重點：居家環境是否符合規定、同戶內同住家人(非居家檢疫者)是否已完整COVID-19接種疫苗且滿14天。
2. 返家前經訪查不符規定者，輔導同住家人異動到其他住所、或居家檢疫民眾洽詢防疫旅館續住，若再尋無居檢所由公所協助申請集中檢疫所完成檢疫程序。
3. 返家後倘有違規且查證屬實事項，將依中央流行疫情指揮中心公告重罰。



簡報完畢 謝謝指導

